

Capacitación de productos MSR



Producto: Ministrar

Función: Registrar compañerismos de ministración, asignar miembros y registrar entrevistas

La siguiente guía ayudará a los líderes de las presidencias del cuórum de élderes y de la sociedad de socorro de barrio y rama a crear distritos de ministración, registrar compañerismos, asignar hermanos y hermanas ministrantes y registrar las entrevistas de ministración.

“Los hermanos y las hermanas ministrantes se reúnen con un líder del cuórum de élderes o de la Sociedad de Socorro para una entrevista de ministración al menos una vez cada trimestre para analizar el bienestar de las personas y de las familias. A partir del 1 de agosto de 2018, los líderes del cuórum de élderes y de la Sociedad de Socorro utilizan las Fuentes de recursos para líderes y secretarios y LDS Tools para marcar los meses en que se llevaron a cabo las entrevistas y quiénes participaron. Contará como que un compañerismo fue entrevistado si al menos uno de ellos asistió a la entrevista durante el trimestre.” Aviso del 3 de abril de 2018.

La pagina para registrar el trabajo de la ministración es www.churchofjesuschrist.org o en la aplicación para celulares **Herramientas para miembros**.

De acuerdo con la tabla de accesos, la Presidencia del cuórum de élderes y de la sociedad de socorro incluyendo a los secretarios, al secretario y secretaria de ministración tienen los derechos para estos cambios.

Crear Distritos y compañerismos

1.- Después de ingresar con su cuenta de la iglesia vaya a LCR (Fuentes de recursos para líderes y secretarios).

The screenshot shows the LDS.org website interface. At the top, there is a navigation bar with the church's name and various menu items. The main content area displays 'Fuentes de recursos para líderes y secretarios'. On the right side, a dropdown menu is open, showing options like 'MI CUENTA', 'MI BARRIO', and 'HERRAMIENTAS Y SOPORTE'. A yellow arrow points to the 'Fuentes de recursos para líderes y secretarios' option under the 'HERRAMIENTAS Y SOPORTE' category.

2.- Ahora dentro del menú “Ministrar”, elija la opción “Asignaciones actuales” en el apartado “Sociedad de Socorro”.

LA IGLESIA DE JESUCRISTO DE LOS SANTOS DE LOS ÚLTIMOS DÍAS

Fuentes de recursos para líderes y secretarios

Global - Español
Mi cuenta y mi barrio
Samu Ami (Bishop)

Miembros Organizaciones Informes **Ministrar** Finanzas Aplicaciones Otros Ayuda Beta Uat

Savali Samoa Fagalamo Stake (524735) | Fagalamo 1st Ward (56030)

Buscar personas y páginas

Registrar la asistencia a la reunión sacramental

Por causa del COVID-19, las reuniones sacramentales se llevan a cabo de diversas maneras en todo el mundo, dependiendo de las pautas y restricciones locales. La información sobre la asistencia es un indicador útil para que los líderes de la Iglesia comprendan cómo están siendo bendecidos los miembros. A partir de octubre de 2020, pedimos que los líderes y los secretarios de las unidades locales, siempre que sea práctico y posible, registren el número de miembros que participan en la reunión sacramental tanto en persona como a distancia.

Fondos sagrados, responsabilidades sagradas: Capacitación sobre finanzas para líderes de la congregación

Mujeres Jóvenes
Organizar la clases para satisfacer las necesidades de las unidades locales. Haga clic en **Mujeres Jóvenes** en el

3.- Elija la opción “+ Agregar distrito”.

LA IGLESIA DE JESUCRISTO DE LOS SANTOS DE LOS ÚLTIMOS DÍAS

Fuentes de recursos para líderes y secretarios

Global - Español
Mi cuenta y mi barrio
Samu Ami (Bishop)

Miembros Organizaciones Informes **Ministrar** Finanzas Aplicaciones Otros Ayuda Beta Uat

Savali Samoa Fagalamo Stake (524735) | Fagalamo 1st Ward (56030)

Buscar personas y páginas

Hermanas ministrantes

Enviar un mensaje Imprimir

Asignado Sin asignar

No se han creado compañerismos.

Buscar Distritos Opciones Trimestre actual

+ Agregar distrito

Entrevistas Abril - Junio 2021

+ Agregar distrito

4.- Edite el “Nombre del Distrito” y el “Miembro de la Presidencia” del Quorum de Elderes y la Sociedad de Socorro que supervisa el distrito y de “Guardar”.

LA IGLESIA DE JESUCRISTO DE LOS SANTOS DE LOS ÚLTIMOS DÍAS

Fuentes de recursos para líderes y secretarios

Global - Español
Mi cuenta y mi barrio
Samu Ami (Bishop)

Miembros Organizaciones Informes **Ministrar** Finanzas Aplicaciones Otros Ayuda Beta Uat

Savali Samoa Fagalamo Stake (524735) | Fagalamo 1st Ward (56030)

Buscar personas y páginas

Hermanas ministrantes

Enviar un mensaje Imprimir

Asignado Sin asignar

No se han creado compañerismos.

Buscar Distritos Opciones Trimestre actual

Nombre del distrito
Distrito 1

Miembro de la Presidencia
Sin asignar

Guardar Cancelar

5.- Una vez creado el distrito elija “+Agregar compañerismo”.

0% Total de compañerismos entrevistados
0 / 0

Distrito 1 ...

Miembro de la Presidencia: Betham, Maria

Mover a ▾

0% Compañerismos entrevistados
0 / 0

Hermanas ministrantes Abr May Jun Trimestre 2 Hermanas asignadas Medidas

No hay compañerismos asignados a este distrito.

Recuento: 0

+ Agregar compañerismo

6.- Complete los nombres de los “Hermanos o hermanas ministrantes” y los “Hermanos o hermanas asignadas”, y de “Guardar”.

Distrito 1 ...

Miembro de la Presidencia: Betham, Maria

Mover a ▾

0% Compañerismos entrevistados
0 / 0

Hermanas ministrantes Abr May Jun Trimestre 2 Hermanas asignadas Medidas

Afamasaga, Petala ×

AFFFive, Wife ×

Buscar miembros

Altusavali, Solofuti Gasolo ×

Alavaa, Sei ×

Alavaa, Toetoe ×

Buscar familias

Guardar Cancelar

Recuento: 0

+ Agregar compañerismo

Registrar Entrevistas

7.- Para registrar la entrevista hecha, elija la casilla de verificación correspondiente al mes de la entrevista. El registro se guarda automáticamente.

Distrito 1 ...

Miembro de la Presidencia: Betham, Maria

Mover a ▾

100% Compañerismos entrevistados
1 / 1

Hermanas ministrantes Abr May Jun Trimestre 2 Hermanas asignadas Medidas

Afamasaga, Petala Altusavali, Solofuti Gasolo ...

AFFFive, Wife Alavaa, Sei

Alavaa, Toetoe

Recuento: 1

+ Agregar compañerismo

Registrar Entrevistas en la aplicación Herramientas para miembros

8.- Para registrar la entrevista hecha en la aplicación Herramientas para miembros, ingrese a la aplicación y vaya a **“Informes”**, después vaya a **“Hermanas ministrantes”**.

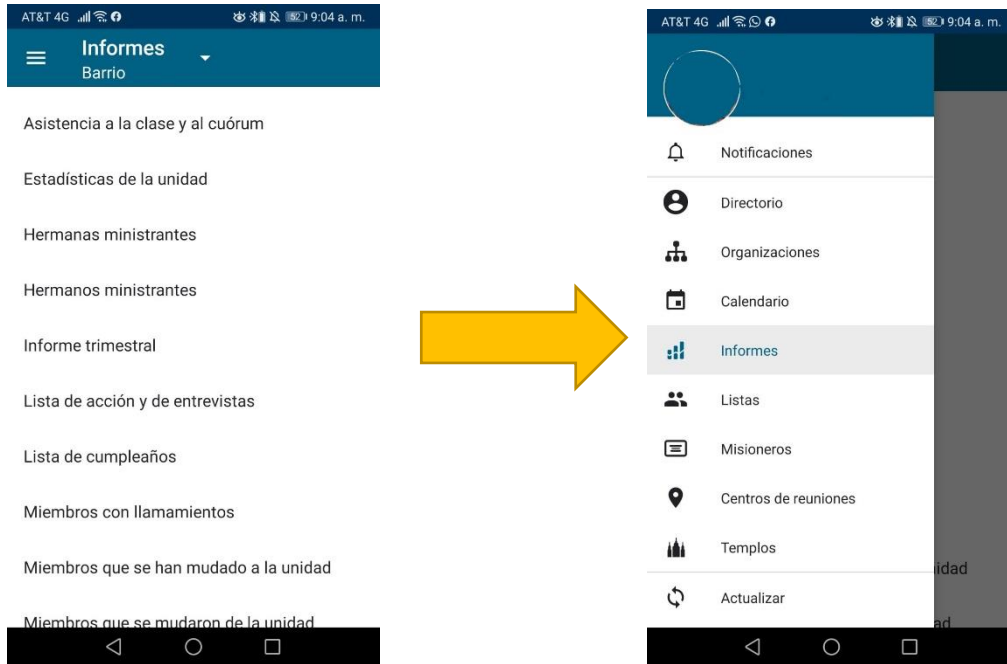

9.- Vaya al Distrito y al compañerismo que se entrevistó, y registre la entrevista hecha, elija la casilla de verificación correspondiente al mes de la entrevista. El registro se guarda automáticamente.

